

# ASSEGNO DI INCLUSIONE (ADI)

Pubblicato a novembre 2025

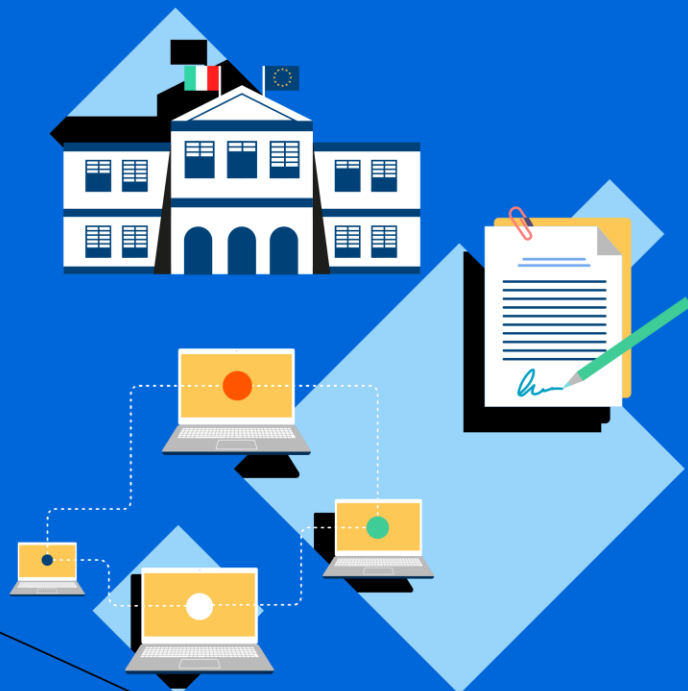

# SOMMARIO

Nuove funzionalità GePI:	
Visualizzazione storia e profilo professionale Ruolo utente coinvolto: <b>Case Manager</b>	<i>Slide 3-5</i>
Servizi di consultazione disponibili: PAD individuale Ruolo utente coinvolto: <b>Case Manager</b>	<i>Slide 6-7</i>
Servizi di consultazione disponibili: Rapporti di lavoro Ruolo utente coinvolto: <b>Case Manager</b>	<i>Slide 8-9</i>
Servizi di consultazione disponibili: Tirocini Ruolo utente coinvolto: <b>Case Manager</b>	<i>Slide 10</i>
Servizi di consultazione disponibili: Consultazione CV Ruolo utente coinvolto: <b>Case Manager</b>	<i>Slide 11</i>
Servizi di consultazione disponibili: Interesse ad offerte di lavoro Ruolo utente coinvolto: <b>Case Manager</b>	<i>Slide 12</i>

# VISUALIZZAZIONE STORIA E PROFILO PROFESSIONALE (1/3)

## Ruolo utente coinvolto: **Case Manager**

È stata creata una nuova sezione per consentire ai Case Manager di visualizzare le informazioni sui cittadini, grazie ai **servizi di consultazione** messi a disposizione tramite interoperabilità dal Fascicolo Sociale Lavorativo (FSL).

All'interno della pagina di dettaglio caso, una volta cliccato sull'icona mostrata in figura (1) è possibile accedere alla pagina «Storia e profilo professionale» (2).

All'interno della sezione «Storia e profilo professionale», è possibile vedere l'intero nucleo familiare e selezionare il componente per il quale si vuole accedere alle informazioni professionali.

### Storia e profilo professionale (1)

**NAOUFAL MOUNCIR**

Età: 51  
Sesso: M  
Data di nascita: 03/11/1973  
Codice Fiscale: MNCNFL73S03Z330S

**MOHAMED EL KHOLTI**

Età: 73  
Sesso: M  
Data di nascita: 01/01/1952  
Codice Fiscale: 37778519001

**Servizi disponibili:**  
Cerca un servizio...

**PAD**  
› Consultazione PAD individuale

**Situazione lavorativa**  
› Rapporti di lavoro  
› Tirocini  
› Consultazione CV

**Manifestazione di interesse**  
› Interesse ad offerte di lavoro

(2)

# VISUALIZZAZIONE STORIA E PROFILO PROFESSIONALE (2/3)

## Ruolo utente coinvolto: **Case Manager**

In base all'età del familiare, i servizi di consultazione disponibili vengono pre-filtrati. Cliccando sull'informazione alla quale si vuole accedere **(1)** viene aperta una finestra di conferma, dove è possibile inserire ulteriori dettagli per migliorare la ricerca **(2)**.

Tra i servizi di consultazione disponibili ci sono:

- Consultazione PAD individuale
- Situazione lavorativa
- Manifestazione di interesse

# VISUALIZZAZIONE STORIA E PROFILO PROFESSIONALE (3/3)

## Ruolo utente coinvolto: **Case Manager**

Inviando la richiesta di consultazione delle informazioni, i risultati vengono visualizzati in una finestra apposita **(1)**.

Qualora già in precedenza siano state recuperate le informazioni richieste, l'operatore visualizzerà informazioni non aggiornate alla data odierna. Se lo si ritiene opportuno, è possibile aggiornare il dato cliccando sull'apposito bottone di ricarica **(2)**.

**Nota bene!** Quando il dato non è aggiornato alla data odierna non è obbligatorio procedere al suo aggiornamento.

# SERVIZI DISPONIBILI: CONSULTAZIONE PAD INDIVIDUALE (1/2)

## Ruolo utente coinvolto: **Case Manager**

Le informazioni professionali visualizzabili in piattaforma sono disponibili seguendo sempre gli stessi passaggi, quindi cliccando sul servizio richiesto **(1)**, ad esempio «**Consultazione PAD individuale**», e confermando la richiesta che si apre in una finestra pop up **(2)**.

In questo modo si procede con la richiesta di informazione ai servizi per il lavoro per il tramite del Fascicolo Sociale Lavorativo (FSL).

### Storia e profilo professionale

# SERVIZI DISPONIBILI: CONSULTAZIONE PAD INDIVIDUALE (2/2)

Ruolo utente coinvolto: **Case Manager**

Nella relativa finestra «**Consultazione PAD individuale**» viene mostrato il risultato della richiesta, con informazioni riguardo alla data di sottoscrizione del PAD individuale, i dettagli delle agenzie coinvolte nel percorso di **inserimento lavorativo** o **formazione** del beneficiario, e informazioni sulla propria Dichiarazione di Immediata Disponibilità (DID).

# SERVIZI DISPONIBILI: RAPPORTI DI LAVORO (1/2)

Ruolo utente coinvolto: **Case Manager**

Nella richiesta di informazioni relativa alla situazione lavorativa è possibile richiedere i dettagli dei rapporti di lavoro e dei tirocini, ed è anche possibile consultare il CV del beneficiario.

Inoltre, è possibile indicare il periodo di riferimento **(1)** per cui vengono richieste le informazioni.

I campi con le date vengono valorizzati automaticamente con la data di creazione del caso fino alla giornata odierna.

# SERVIZI DISPONIBILI: RAPPORTI DI LAVORO (2/2)

## Ruolo utente coinvolto: **Case Manager**

Nella relativa finestra «**Rapporti di lavoro**» viene mostrato il risultato della richiesta, con informazioni sui rapporti di lavoro passati e in corso, informazioni sulla tipologia di contratto e sul datore di lavoro.

**Ministero del Lavoro e delle Politiche Sociali**

**MENU**

- Home
- Nuovi aggiornamenti GePI
- Webinar
- SFL/ADI
- RdC
- Anagrafiche
- Catalogo Servizi
- Servizi da attivare
- Gestione PUC
- PUC Pubblici
- Convenzioni PUC
- Dashboard operativa interna GePI
- Dashboard per la programmazione locale
- Materiali
- Archivio Materiali RdC
- Manutenzione

**Ultimo Accesso:**

**Dettaglio Caso**

Stato: Attivo

Creato il: 06/02/2025

Gestito da: Gerardo Gio

Nucleo con obbligo di presentazione ogni 90 gg:

**Appuntamenti**

N. appuntamenti passati:

Prossimo appuntamento:

**Storia e profilo professionale**

Periodo selezionato: dal 06/02/2025 al 10/09/2025

**Rapporto dal 01/06/2023 (in corso)**

Tipologia contrattuale: Tempo indeterminato  
Codice tipologia: CCNL001

**Datore di lavoro**  
Denominazione: ACME SRL  
Codice fiscale: DLVBNI78P01H501B

**Sede legale**  
Codice comune: H501  
Comune: Roma  
Indirizzo: Via Roma 1  
CAP: 00100

**Sede di lavoro**  
Codice comune: H501  
Comune: Roma  
Indirizzo: Via Appia 12  
CAP: 00179

**Rapporto dal 15/02/2022 al 30/05/2023**

Tipologia contrattuale: Tempo determinato  
Codice tipologia: CCNL002

**Datore di lavoro**  
Denominazione: TechNova S.p.A.  
Codice fiscale: DLRTST79B61F205X

**Sede legale**  
Codice comune: F205  
Comune: Milano  
Indirizzo: Via Torino 55  
CAP: 20100

**Sede di lavoro**  
Codice comune: F205  
Comune: Milano  
Indirizzo: Via Bergamo 7  
CAP: 20139

# SERVIZI DISPONIBILI: TIROCINI

## Ruolo utente coinvolto: **Case Manager**

Allo stesso modo è possibile procedere alla richiesta di informazioni relative allo svolgimento di tirocini (1), che verranno mostrate nella finestra dedicata (2).

**Storia e profilo professionale**

Servizi disponibili:

Cerca un servizio...

**PAD**

- Consultazione PAD individuale

**Situazione lavorativa**

- Rapporti di lavoro
- Tirocini (1)**
- Consultazione CV

**Manifestazione di interesse**

- Interesse ad offerte di lavoro

Consultazione PAD individuale | Rapporti di lavoro | **Tirocini**

Data ultima chiamata: 10/09/2025 15:17:53 | Dati aggiornati

Periodo selezionato: dal 06/02/2025 al 10/09/2025

**Rapporto dal 01/06/2023 (in corso)**

**Tipologia contrattuale:** Tempo indeterminato  
**Codice tipologia:** CCNL001

**Datore di lavoro**  
**Denominazione:** ACME SRL  
**Codice fiscale:** DLVBNI78P01H501B

**Sede legale**  
**Codice comune:** H501

**Sede di lavoro**  
**Codice comune:** H501

**Storia e profilo professionale**

Consultazione PAD individuale | Rapporti di lavoro | **Tirocini (2)**

Data ultima chiamata: 10/09/2025 15:17:53 | Dati aggiornati

**Tirocinio dal 01/04/2023 al 01/10/2023**

**Tipologia:** Curriculare  
**Codice tipologia:** T1

**Soggetti Ospitante**  
**Denominazione:** Azienda Alfa SRL  
**Codice fiscale:** 01234567890

**Sede legale**  
**Codice comune:** H501  
**Comune:** Roma  
**Indirizzo:** Via Roma 123  
**CAP:** 00100

**Sede tirocinio**  
**Codice comune:** H501  
**Comune:** Roma  
**Indirizzo:** Via Appia 45  
**CAP:** 00183

**Soggetti Promotore**  
**Tipologia:** Università  
**Codice tipologia:** UNI  
**Denominazione:** Università degli Studi  
**Codice fiscale:** 98765432101

**Tirocinio dal 01/06/2022 al 01/12/2022**

**Tipologia:** Extracurriculare  
**Codice tipologia:** T2

**Soggetti Ospitante**  
**Denominazione:** Beta Tech SPA

# SERVIZI DISPONIBILI: CONSULTAZIONE CV

## Ruolo utente coinvolto: **Case Manager**

È anche possibile consultare il Curriculum Vitae per ulteriori informazioni relative a competenze ed esperienze lavorative.

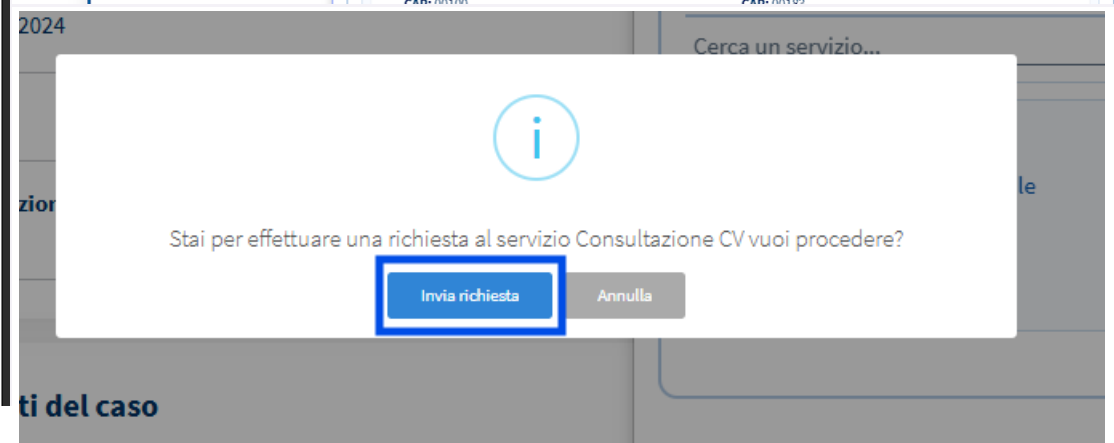
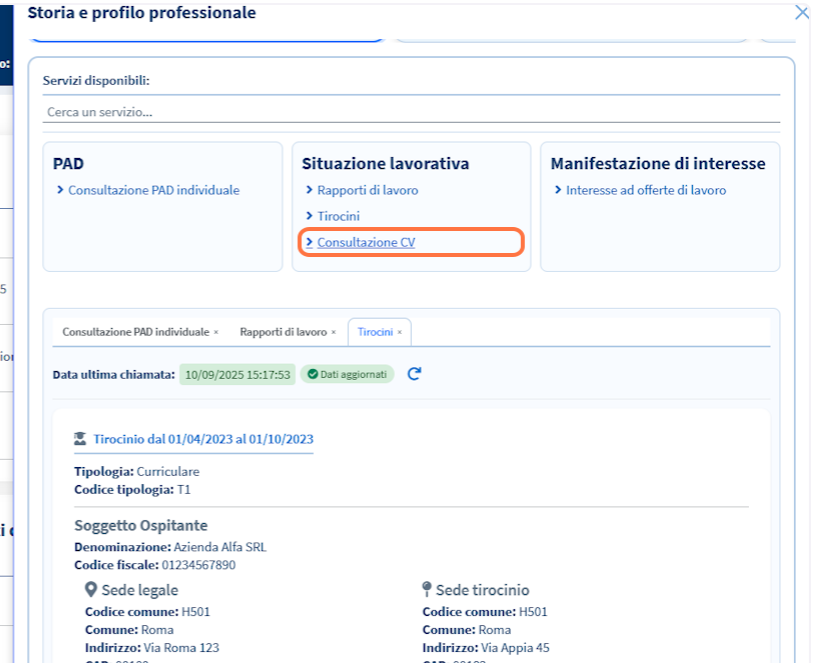
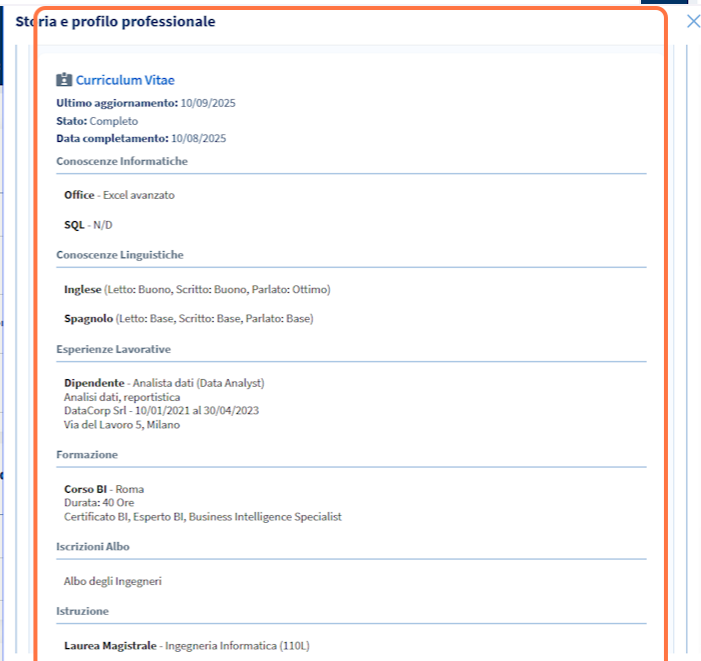
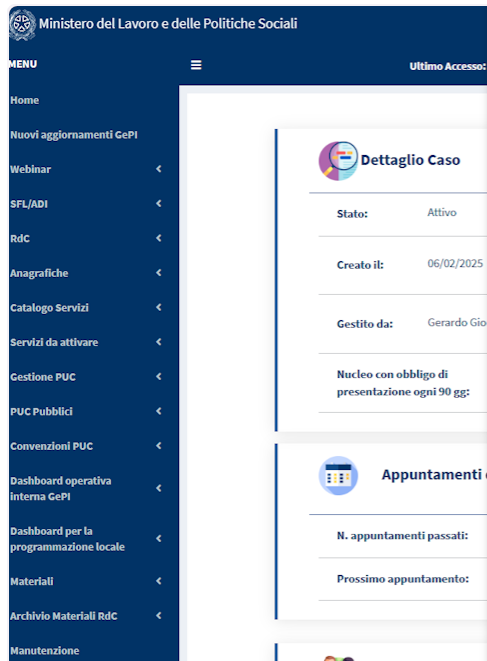

# SERVIZI DISPONIBILI: INTERESSE AD OFFERTE DI LAVORO

## Ruolo utente coinvolto: **Case Manager**

Infine è possibile visualizzare le informazioni relative alla manifestazione di interesse a offerte di lavoro.